DELGADO BRÁS
ARQUITETURA & DESIGN

PORTEFÓLIO

2026

ARQUITECTURA / INTERIORES / DESIGN

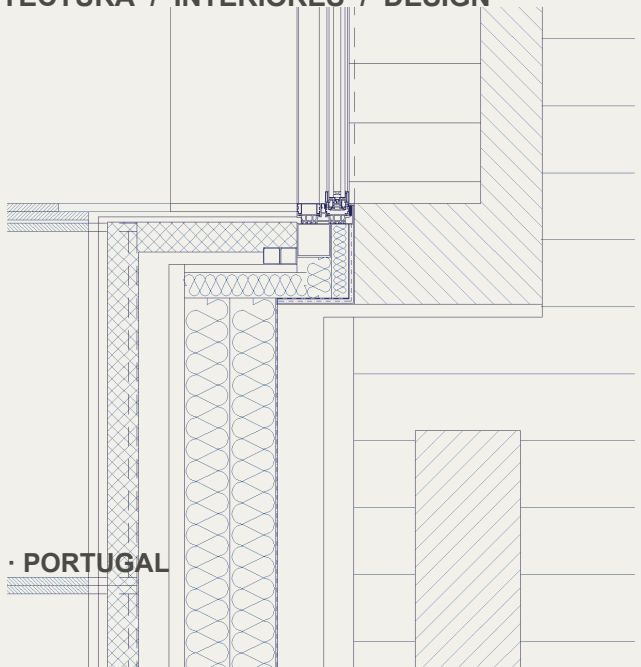

PORTO · PORTUGAL



A arquitectura começa antes da forma.

Começa na leitura do lugar, no programa, na viabilidade e nas decisões que tornam o projecto possível. A forma surge depois, clara e consequente.



Uma prática próxima, rigorosa e integrada.

A Delgado Brás nasce em 2025, na continuidade de um percurso feito de prática, experiência e colaboração. Hoje, reúne uma equipa de seis pessoas com competências em arquitectura, design, desenho técnico e acompanhamento de obra.

Trabalhamos cada projecto desde o primeiro enquadramento até à obra, articulando desenho, especialidades e decisões técnicas com proximidade.

06

PESSOAS

2025

FUNDAÇÃO DO ATELIER

01

PROCESSO CONTÍNUO

O projecto deve responder e permanecer.

01	**CONTEXTO**	Ler o lugar antes de o transformar.
02	**CLAREZA**	Desenhar soluções legíveis e necessárias.
03	**ATMOSFERA**	Construir luz, escala e experiência.
04	**CONSTRUÇÃO**	Fazer coincidir intenção e execução.



Uma mesma exigência, em escalas diferentes.

01	**ARQUITECTURA E REABILITAÇÃO**	Construção nova, ampliação, reconversão e património corrente.
02	**ESTRATÉGIA E LICENCIAMENTO**	Viabilidade, PIP, licenciamento, comunicação prévia e legalização.
03	**INTERIORES E DESIGN**	Arquitectura de interiores, mobiliário à medida e visualização 3D.
04	**OBRA E APOIO TÉCNICO**	Coordenação, fiscalização, patologias, medições e cadernos de encargos.
05	**COMPETÊNCIAS COORDENADAS**	Especialidades, topografia e certificação através de parceiros técnicos.



Reduzir incerteza antes de aumentar detalhe.

01

ENQUADRAR

Objectivos, lugar, condicionantes, viabilidade e programa.

02

TESTAR

Cenários, implantação, organização, imagem e estimativa preliminar.

03

COORDENAR

Licenciamento, especialidades, detalhe e decisões de execução.

04

ACOMPANHAR

Concurso, obra, fiscalização e resposta às situações reais.

Desenhamos com os pés na obra.

A obra não é uma etapa exterior ao projecto. É o lugar onde desenho, material, custo e uso são novamente verificados.

ACOMPANHAMENTO · COORDENAÇÃO · FISCALIZAÇÃO



PROJECTOS

Arquitectura, reabilitação, espaços colectivos, interiores e objectos.



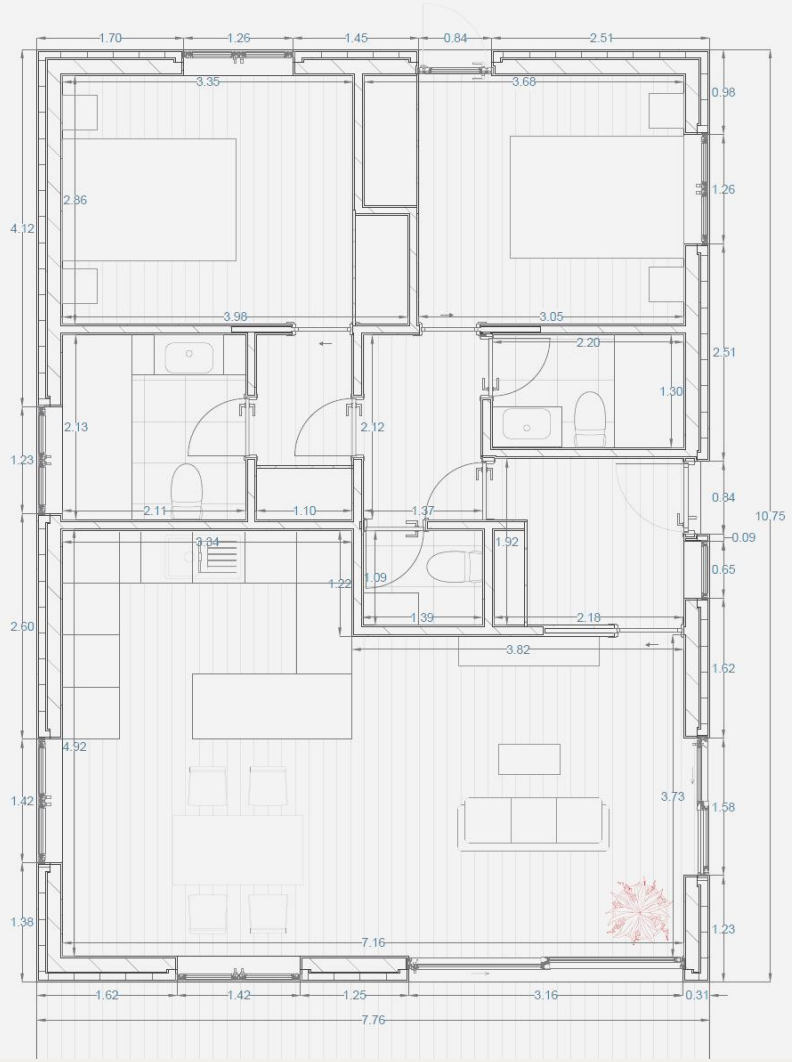

HABITAR

LUZ

PROPORÇÃO

CONTEXTO

VIDA QUOTIDIANA



HAB · 01

10

Boavista

Habitação unifamiliar · Projecto 2025–26





Casa Soares

Continuidade interior–exterior





A organização procura prolongar a casa até ao jardim, mantendo uma leitura simples entre áreas sociais, luz e privacidade.



HAB · 02

13

Anémona

Matosinhos · Reabilitação de apartamento T3 · 2025

Atmosfera e detalhe

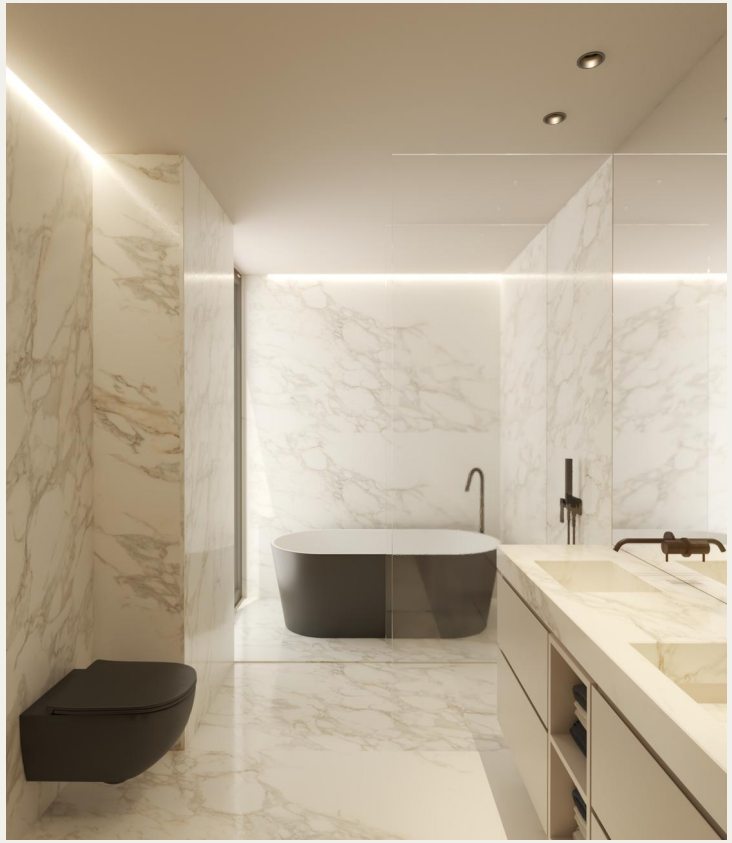

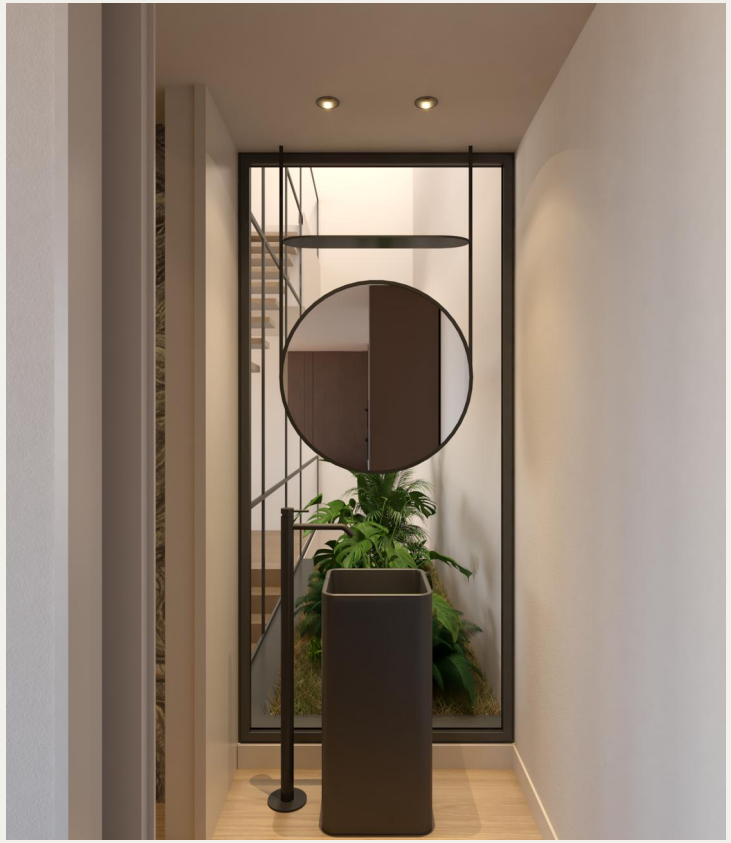

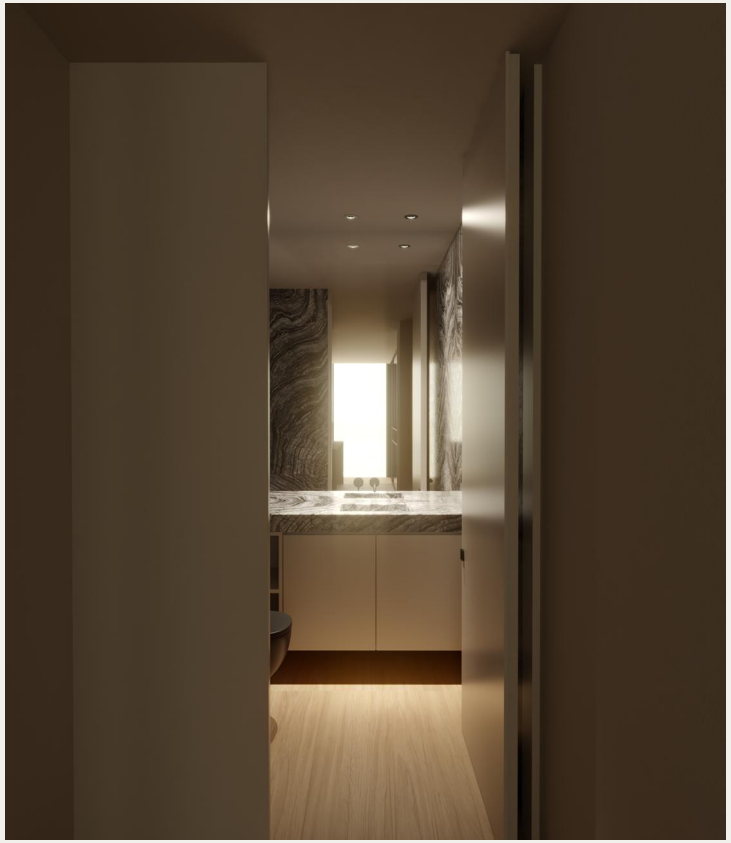

Uma sequência contida, onde pedra, madeira, luz e reflexo constroem continuidade sem apagar a identidade de cada espaço.

Habitar em diferentes contextos

ESTUDOS SELECCIONADOS





Pátio, escala doméstica e relação com a rua são testados como partes do mesmo problema: fazer uma casa pertencer ao lugar.

COLECTIVO

TRABALHO

EDUCAÇÃO

CULTURA

ESPAÇO PARTILHADO

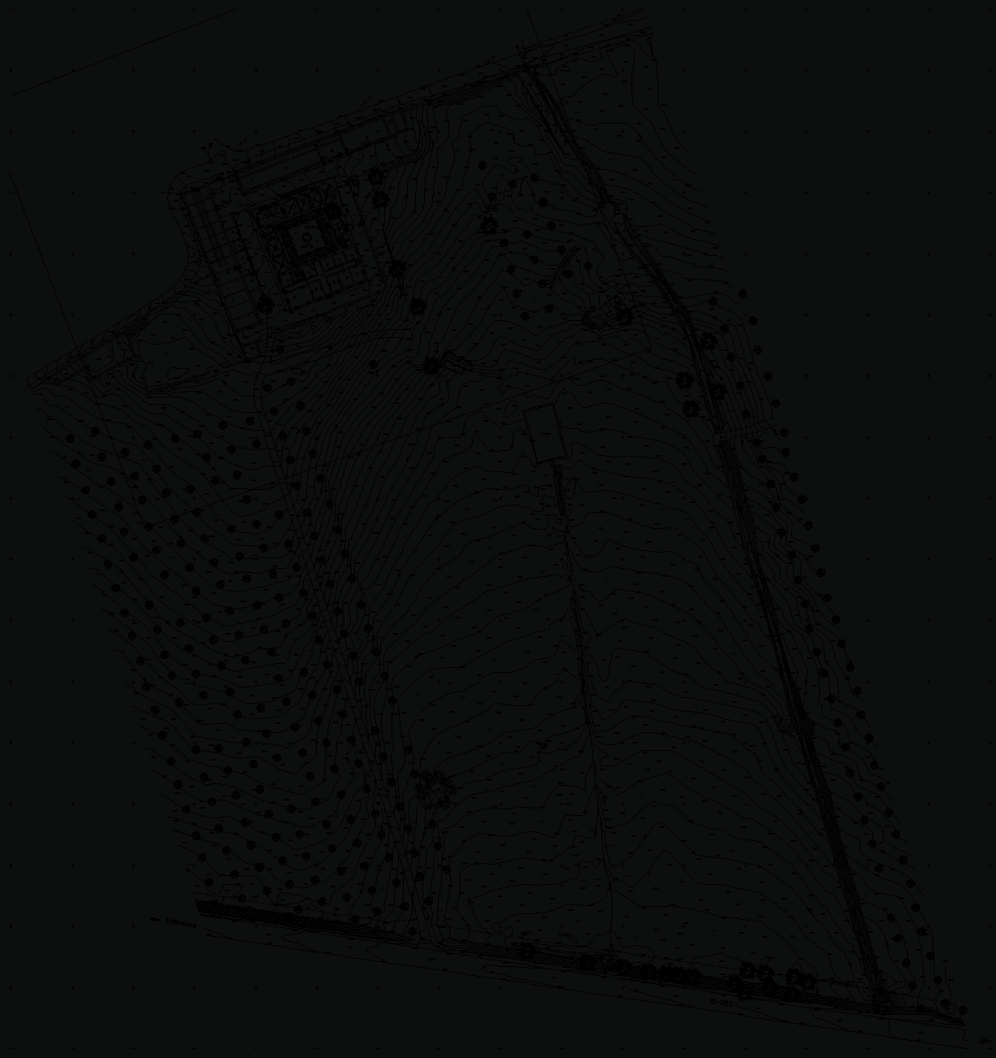



COL · 01

17

IEFP - Maia

Novas instalações do IEFP na Maia e Castelo de Paiva - Concurso Público 2025

O edifício como percurso







A leitura conjunta de acessos, pátios e volumes permite acompanhar a intervenção para além da imagem isolada.

Antecipar o espaço de trabalho

IEFP · CASTELO DE PAIVA E MAIA · 2025



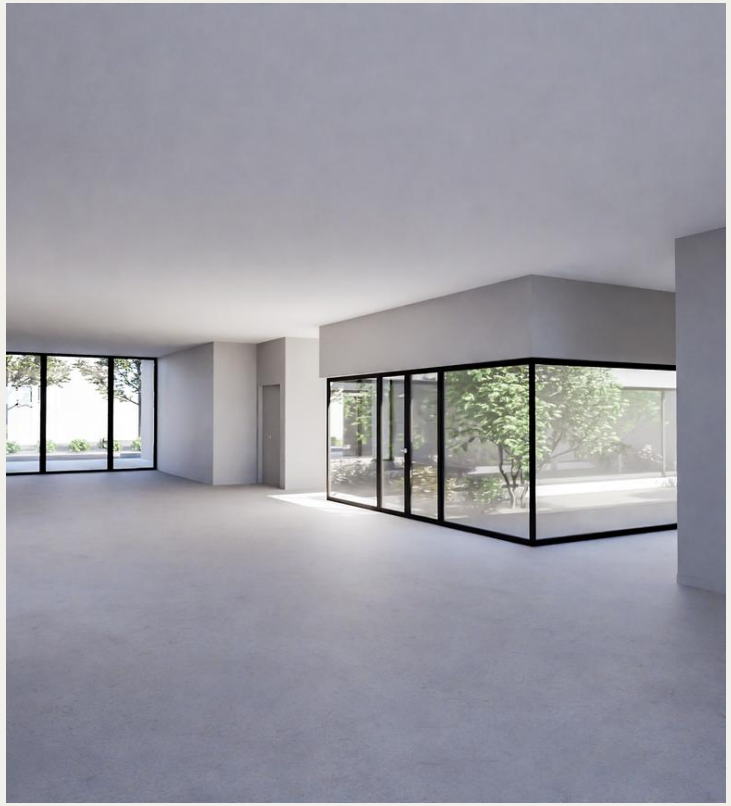

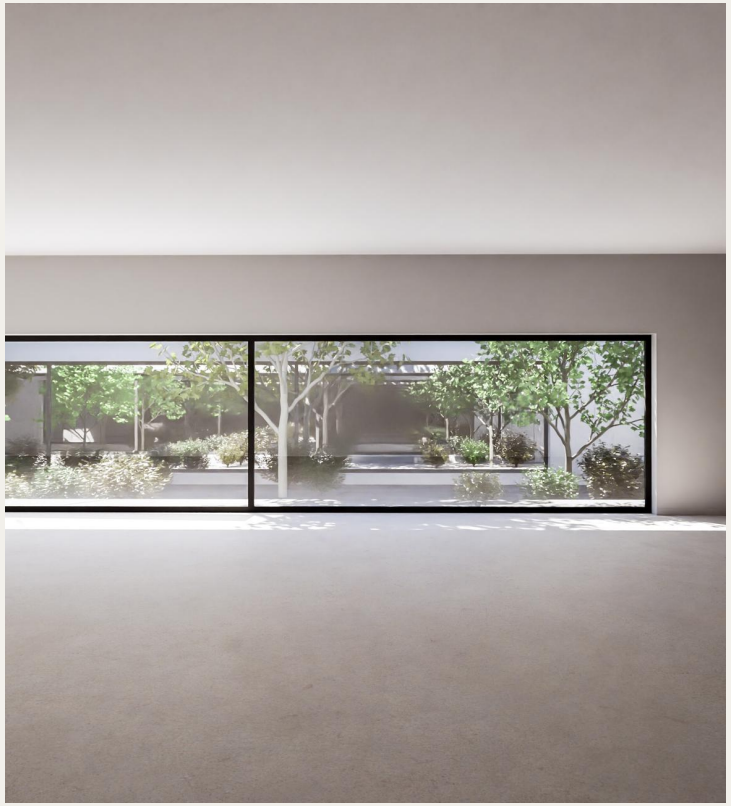

Visualização 3D como instrumento de decisão espacial e comunicação antes da execução.

Muro

Escola de dança, sapateado e teatro.

PROJECTO · 320 M² · 2025

A neutralidade do espaço permite que corpo, movimento e luz assumam o primeiro plano.



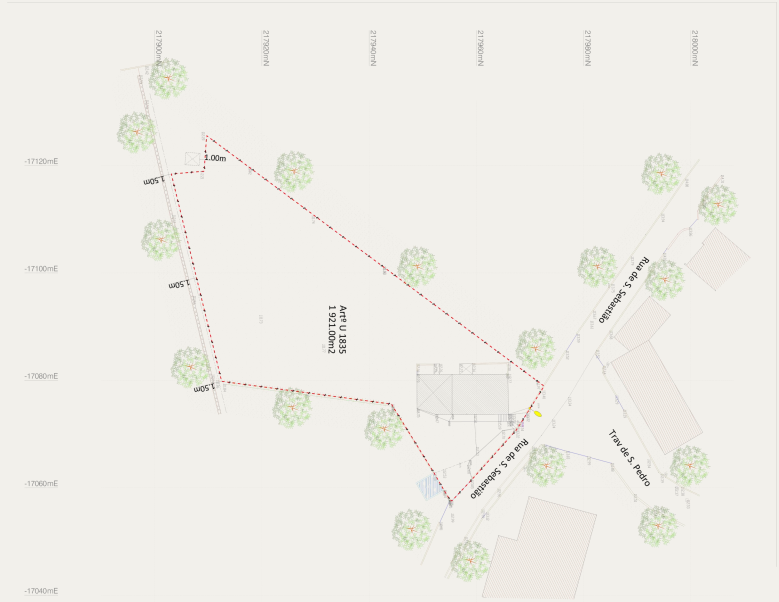

REABILITAR

LEVANTAMENTO

PROJECTO

DETALHE

TEMPO E MATÉRIA

Quinta do Refúgio

MAFRA · REABILITAÇÃO T5 · 310 M² · 2026





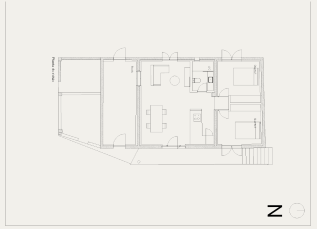

A intervenção procura tornar habitável uma pré-existência sem apagar a espessura, a matéria e as irregularidades que lhe dão carácter.

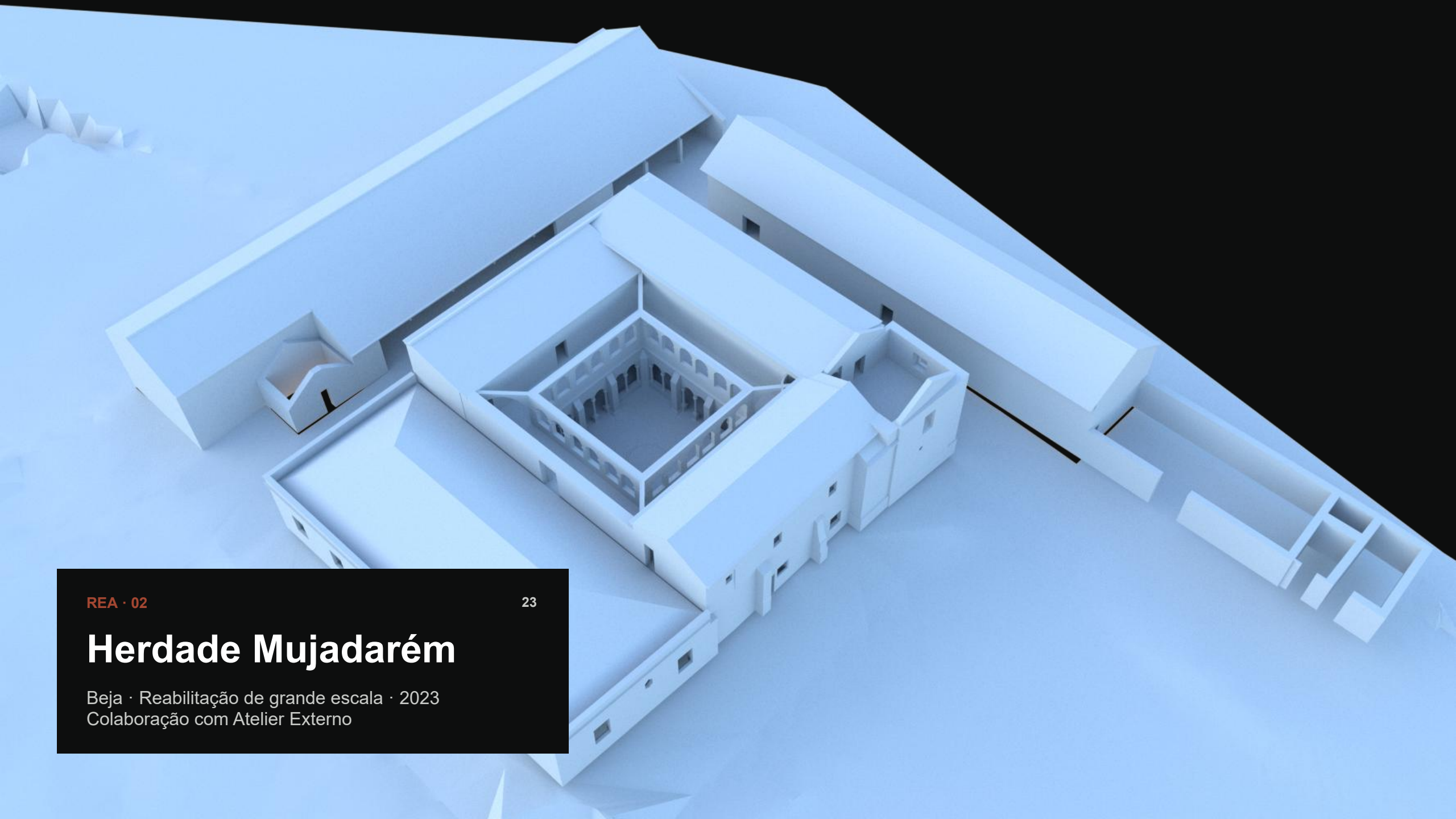

REA · 02

23

Herdade Mujadarém

Beja · Reabilitação de grande escala · 2023
Colaboração com Atelier Externo

Ler o conjunto antes de intervir

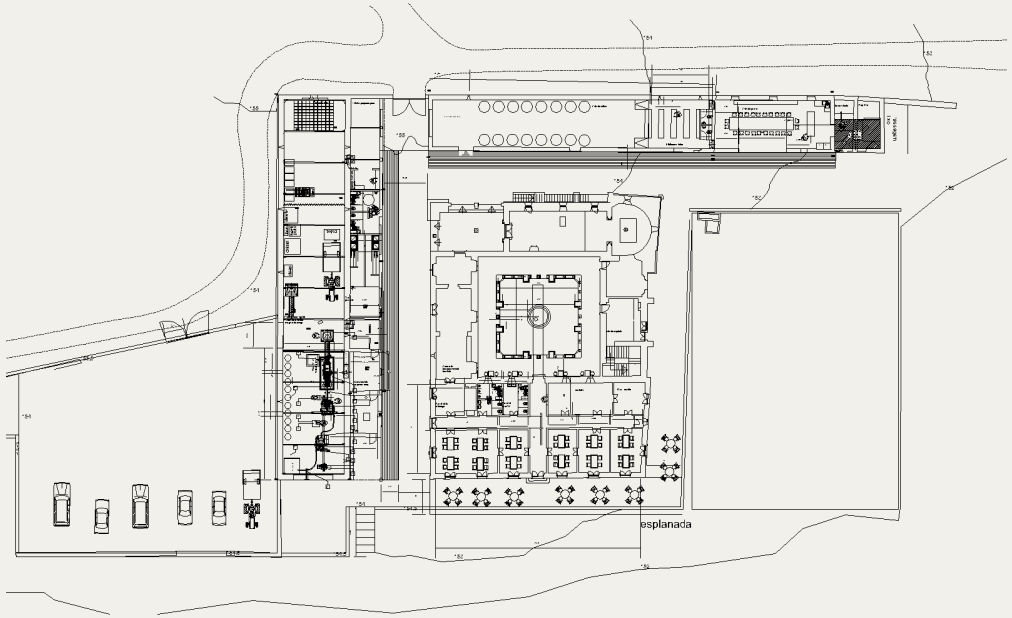

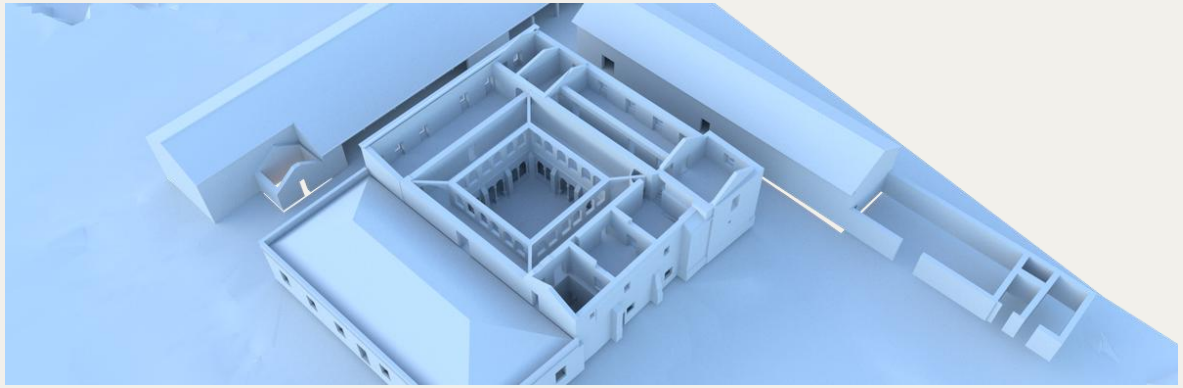

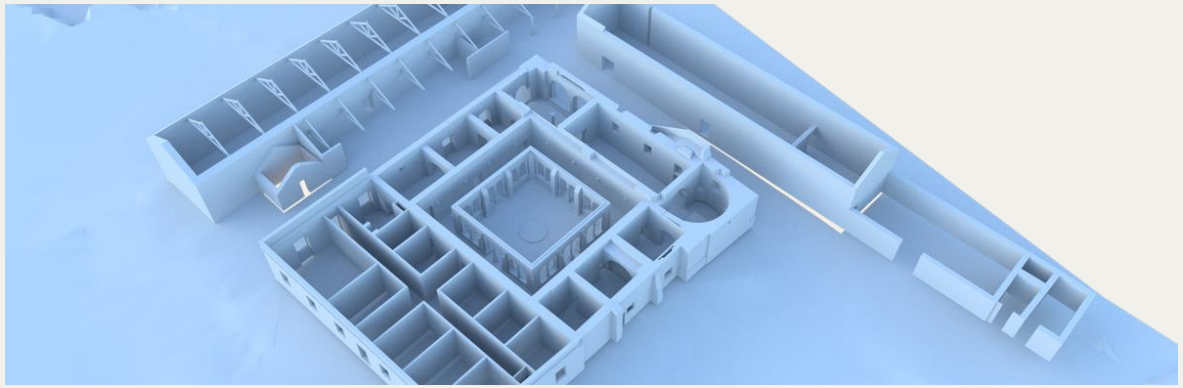

Implantação, pátio e volumes existentes são entendidos como sistema, não como episódios isolados.

Medir para decidir

PORTO E LAGOS · EXPERIÊNCIA SELECCIONADA

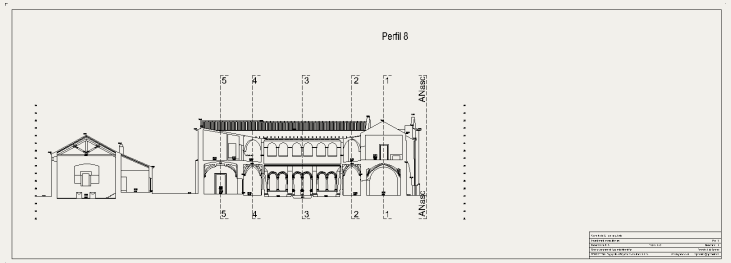

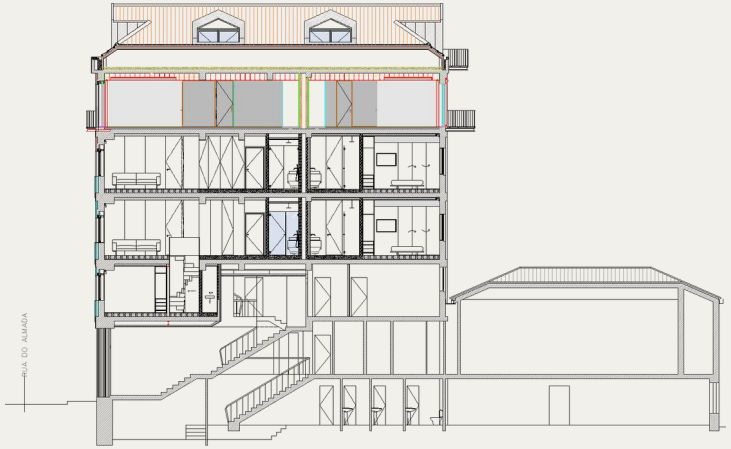

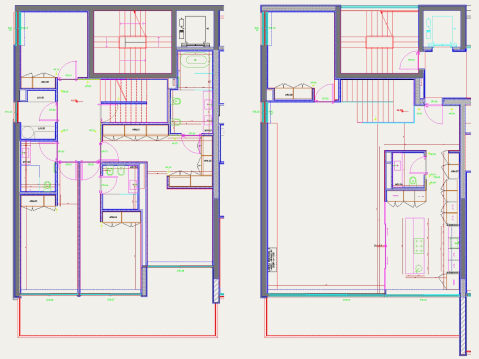

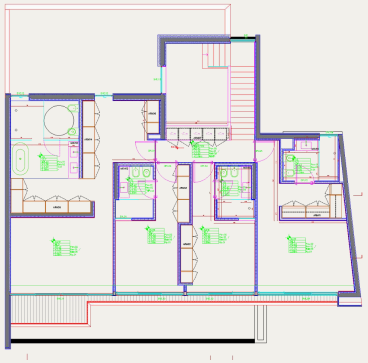

Levantamento, propriedade horizontal, licenciamento e detalhe articulam-se para reduzir improvisação em obra.

DIAGNÓSTICO E OBRA

O rigor também está no que não se vê.

Levantamentos, patologias, mapas de trabalhos, quantidades e acompanhamento transformam observações dispersas em decisões verificáveis.





INTERIORES

ATMOSFERA

MATERIALIDADE

MOBILIÁRIO

DETALHE À ESCALA DO CORPO



Sequência, luz e reflexo

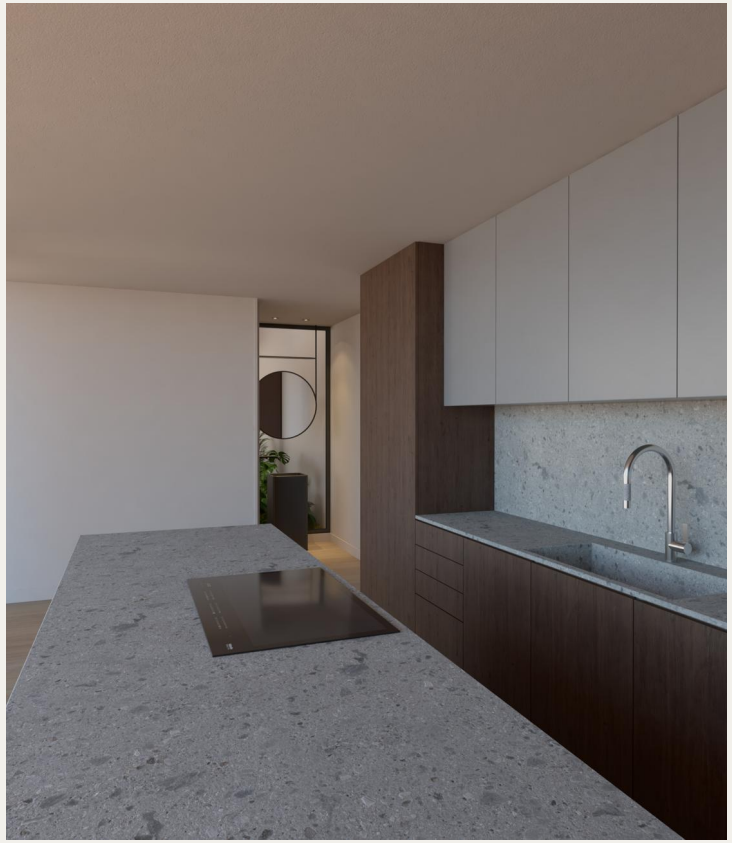





A continuidade não depende de repetir materiais, mas de manter proporção, precisão e uma mesma qualidade de luz.

Matéria sem excesso

PEDRA · MADEIRA · METAL · LUZ





A escolha material é tratada como construção de ambiente, não como catálogo de acabamentos.

DB.DESIGN

Objectos pensados como pequenas arquitecturas: estrutura, matéria, proporção e uso.



situs

Uma interpretação contemporânea do léxico Bauhaus. A estrutura tubular contínua define apoio, vazio e proporção com um gesto claro e construtivamente legível.

CADEIRÃO · ESTRUTURA TUBULAR · PELE







fold

Um plano contínuo dobra-se até encontrar equilíbrio entre forma e função. A precisão da curva transforma o aço inox escovado numa presença silenciosa.

MESA · AÇO INOX ESCOVADO







cota

Uma síntese entre estrutura, conforto e proporção. Linhas precisas e apoios leves aproximam referências modernistas de uma presença contemporânea.

CADEIRA · METAL · PELE







Experiência construída no tempo

2022–24

Reabilitação de edifício urbano

Virtudes · Porto · 2023
Reabilitação de dois apartamentos e duplex

Herdade Mujadarém · Beja · 2023
Reabilitação de grande escala

Habitação de prestígio · Freixo · 2023
Conjunto habitacional

Anémona · Matosinhos · 2024–25
Reabilitação de apartamento T3

Amparo · Porto · 2024
Reabilitação de apartamento T3

Alfredo Cunha 532A · Porto · 2024
Legalização de habitação plurifamiliar

Amares · 2024
Reabilitação de habitação unifamiliar T4

Afife · 2024
Reabilitação de habitação e anexos

Vila Praia de Âncora · 2024
Reabilitação de habitação unifamiliar

A selecção reúne trabalhos do atelier e experiência anterior dos seus elementos. O âmbito e o estado variam por projecto.

Consolidação da prática

2025

Boavista · Porto · 2025
Reabilitação e interiores de apartamento T2

Alfredo Cunha 532C · Porto · 2025
Legalização de habitação plurifamiliar

Labruja · 2025
Habitação unifamiliar T1

Muro · 2025
Escola de dança, sapateado e teatro

Pedroso · 2025
Habitação unifamiliar com piscina

Santa Catarina 1500 · Porto · 2025–26
Patologias, quantificação e reabilitação

IEFP Castelo de Paiva · 2025
Visualização 3D

IEFP Maia · 2025
Visualização 3D

Perafita · 2025
Estudo prévio e PIP para moradia

Largo do Convento · Lagos · 2025
Processo camarário e propriedade horizontal

A selecção reúne trabalhos do atelier e experiência anterior dos seus elementos. O âmbito e o estado variam por projecto.

Prática em expansão

2026

Flores · 2026
Viabilidade para reconversão em hotel

Escola de Valongo · 2026
Fiscalização de reabilitação e ampliação

Co-Work Boavista · Porto · 2026
Viabilidade, licenciamento e interiores

Perosinho · 2026
PIP de loteamento e consultoria

Pedroso · 2026
Habitação unifamiliar T2

Quinta do Refúgio · Mafra · 2026
Reabilitação de habitação T5

Agrela · 2026
Turismo, comunicação prévia e especialidades

Nazaré · 2026
Comunicação prévia e especialidades

Mercadona · Vila Real · 2026
Fiscalização

Reabilitação em Leiria · 2026
Projecto e propriedade horizontal

Quinta da Pacheca · 2026
Fiscalização de novo restaurante

Hotel Palace · Lamego · 2026
Fiscalização

S. Mamede Infesta · 2026
PIP para habitação multifamiliar

Gerês · 2026
Viabilidade e reconversão para habitação

Rebordosa · 2026
Estudo de viabilidade urbanística

A selecção reúne trabalhos do atelier e experiência anterior dos seus elementos. O âmbito e o estado variam por projecto.

DELGADO BRÁS
ARQUITETURA & DESIGN

Comecemos por uma boa conversa.

Cada projecto começa por perceber o que existe, o que é necessário e o que pode ser construído com clareza.

+351 931 975 719
geral@delgadobras.com
@delgadobras.arq
delgadobras.com

PORTO · PORTUGAL

